



Universidad Nacional Autónoma de México
Escuela Nacional Preparatoria
Coordinación General de Estudios Técnicos Especializados

CONVOCATORIA

PONENCIAS

La Dirección General de la Escuela Nacional Preparatoria, a través de la Coordinación General de Estudios Técnicos Especializados, convoca a la comunidad estudiantil y académica a participar en la presente convocatoria para conmemorar los 40 años de los Estudios Técnicos Especializados (Opciones Técnicas).

En el marco de esta significativa celebración, se llevarán a cabo una serie de ponencias. Hacemos una afectuosa invitación a la comunidad estudiantil y académica a participar con sus trabajos enmarcados en las líneas temáticas.

LÍNEAS TEMÁTICAS

- Narrativas sobre la creación del Estudio Técnico Especializado (Opción Técnica)
- Los procesos formativos del Estudio Técnico Especializado (Opción Técnica) en sus primeros años
- Avatares de la vida colegiada de los ETE
- Fortalezas y desafíos actuales de los estudios técnicos
- Vinculación del egreso con la práctica profesional: ámbitos de oportunidad
- Los ETE: una mirada hacia el futuro
- El legado histórico de los ETE
- Impacto del ETE en la formación y crecimiento humano
- Historias de éxito que inspiran y motivan
- Mi trayectoria y experiencia de vida en los Estudios Técnicos Especializados

BASES

1. Participantes:

Podrán participar estudiantes, exalumnos y docentes de los Estudios Técnicos Especializados y de los demás colegios de la ENP, de manera individual o por equipo (máximo 3 integrantes)

Los participantes podrán proponer hasta 2 ponencias en un mismo plantel sede.

2. Propuesta de ponencia o trabajo:

La propuesta deberá incluir:

- Nombre(s) de quienes hacen la propuesta de ponencia.
- Título de la ponencia.
- Línea temática en la que se inscribe la ponencia.
- Plantel sede donde se presentará la ponencia.
- Resumen con un máximo de 200 palabras.

3. Registro

Se realizará a través del siguiente enlace:

<https://forms.gle/TtwmcrSyM1k2Fho36>

PLANTELES SEDE Y FECHAS

Plantel 2 (evento en octubre)

Recepción hasta el 30 de septiembre de 2025
Programa y presentación, octubre de 2025

Plantel 9 (evento en noviembre)

Recepción hasta el 31 de octubre de 2025
Programa y presentación, noviembre de 2025

Plantel 8 (evento en enero)

Recepción hasta el 28 de noviembre de 2025
Programa y presentación, enero de 2026

Plantel 5 (evento en febrero)

Recepción hasta el 9 de enero de 2026
Programa y presentación, febrero de 2026

Cupo limitado a 18 ponencias por plantel
Informes: ete.festejos@enp.unam.mx

4. Sobre la presentación:

- Las propuestas con dictamen favorable, se incluirán en mesas redondas para su exposición.
- La exposición será en un máximo de 15 minutos.
- En el caso de ponencia con más de una autoría, sólo una persona lo hará.
- Quien exponga, podrá apoyarse de una presentación electrónica con 5 diapositivas que incluyan: Título, autor, colegio, desarrollo de la exposición y fuentes.

5. De la revisión y aceptación de los trabajos:

La revisión de los trabajos estará a cargo de una comisión revisora, la cual dará a conocer los resultados a través del medio previamente especificado (correo electrónico).

6. Consideraciones finales:

Los asuntos no previstos en la presente convocatoria serán resueltos por el Comité Organizador, cuyas decisiones tendrán carácter inapelable.

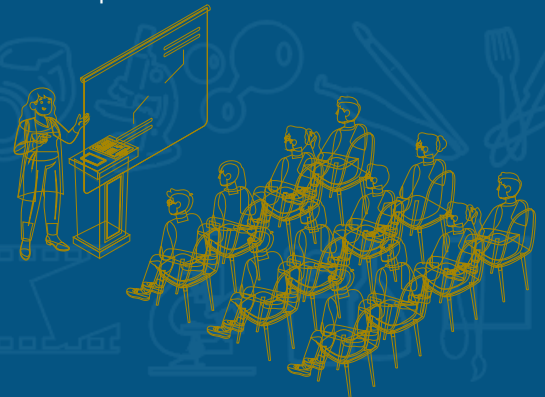



Universidad Nacional Autónoma de México
Escuela Nacional Preparatoria
Coordinación General de Estudios Técnicos Especializados

CONVOCATORIA

**Acervo Fotográfico “40 años de los Estudios Técnicos Especializados
(Opciones Técnicas) de la Escuela Nacional Preparatoria”**

Con motivo del 40 Aniversario de los Estudios Técnicos Especializados (Opciones Técnicas), la Dirección General de la Escuela Nacional Preparatoria, a través de la Coordinación General de ETE, convoca a la comunidad estudiantil y académica a participar en el Acervo Fotográfico “40 años de los Estudios Técnicos Especializados (Opciones Técnicas) de la Escuela Nacional Preparatoria” que se llevará a cabo bajo las siguientes

BASES

1. Participantes:

Podrá participar toda la comunidad de la Escuela Nacional Preparatoria que posean fotografías relacionadas a las diversas actividades realizadas en estos 40 años de presencia de los Estudios Técnicos Especializados (Opciones Técnicas) en la Escuela Nacional Preparatoria.

Las fotografías recopiladas serán utilizadas para videos informativos, infografías, carteles u otros materiales. Por lo que el autor concede los derechos de difusión dentro del marco de la conmemoración de los 40 años de los Estudios Técnicos Especializados (Opciones Técnicas), de nuestra Escuela Nacional Preparatoria y otras actividades.

2. Trabajos:

Por razones de privacidad de la imagen, las fotografías que muestren personas, deberán ser grupales. No se aceptan fotografías en las que aparezca una sola persona.

Características:

- a) Ser de la autoría del participante.
- b) Mostrar el acontecer de los Estudios Técnicos Especializados (Opciones Técnicas) durante estos 40 años de presencia en la Escuela Nacional Preparatoria.
- c) Ser Blanco & Negro o a Color.
- d) Presentarse en formato digital archivadas en formato jpg.

- Fotografías de actividades sociales. • Muestran actividades de convivencia llevadas a cabo en el Colegio de Estudios Técnicos Especializados (Opciones Técnicas) durante estos 40 años (por ejemplo: cumpleaños, conciertos, festejos de fin de año, comidas del Día del Maestro, etc.).

- Fotografías modalidad libre. • Muestran hechos, materiales, infraestructura u otros eventos o acontecimientos que sean de interés para conmemorar el 40 aniversario de los Estudios Técnicos Especializados (Opciones Técnicas).

3. Recepción de trabajos:

Las fotografías deberán ser enviadas al sitio www.ete.enp.unam.mx/40añosETES

desde la publicación de esta convocatoria y hasta el 17 de noviembre de 2025.

Las fotografías formarán parte del acervo fotográfico de los Estudios Técnicos de la ENP. Asimismo, se entregará constancia con valor curricular por colaborar en la memoria gráfica de los 40 años de los Estudios Técnicos Especializados.

4. Consideraciones finales:

Los asuntos no previstos o especificados en la presente convocatoria serán resueltos por el Comité Organizador y su decisión será inapelable.

MODALIDADES DE LOS TRABAJOS

- Fotografías de actividades académicas. • Muestran eventos académicos relevantes llevados a cabo por el estudiantado y/o profesorado, que reflejan el dinamismo, crecimiento, desarrollo y transformación de los Estudios Técnicos Especializados (Opciones Técnicas) en sus 40 años de existencia. (por ejemplo: muestras, exposiciones, seminarios, encuentros, ferias, etc.).



Universidad Nacional Autónoma de México
Escuela Nacional Preparatoria
Coordinación General de Estudios Técnicos Especializados

CONVOCATORIA

Legado, líneas y luz: 40 años de creación

La Dirección General de la Escuela Nacional Preparatoria, a través de la Coordinación General de Estudios Técnicos Especializados, convoca a la comunidad académica de los ETE Auxiliar en Dibujo Arquitectónico, ETE Auxiliar Fotógrafo, laboratorista y prensa y ETE Auxiliar Museógrafo Restaurador a participar en la presente convocatoria para conmemorar los 40 años de los Estudios Técnicos Especializados (Opciones Técnicas).

BASES

1. Participantes:

Podrá participar la comunidad académica que actualmente forme parte o haya pertenecido al colegio de los Estudios Técnicos Especializados de la Escuela Nacional Preparatoria.

2. Trabajos:

Las piezas por exhibir serán de autoría propia, como muestra del trabajo personal o académico, con el objetivo de visualizar la labor realizada en la ETE, a lo largo del tiempo y deberá cumplir con los siguientes puntos:

Características:

- El trabajo deberá haber sido realizado bajo las características del ETE al que pertenece o perteneció.
- Todas las piezas serán de autoría personal.
- El trabajo presentado deberá cumplir con los requisitos señalados en el apartado siguiente.

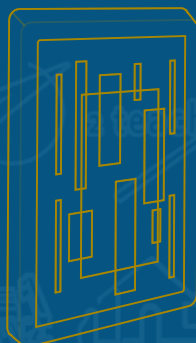

MODALIDADES DE LOS TRABAJOS

Podrán presentarse en alguna de las siguientes modalidades:

ETE Auxiliar en Dibujo Arquitectónico

- Bocetos y croquis:** En esta modalidad se presentarán dibujos de perspectivas o levantamientos arquitectónicos, pueden ser con técnica de lápiz, plumones o aplicación de color.
- Planos:** Podrán presentar planos arquitectónicos o de diseños que impliquen la utilización de planta, corte y alzado donde se aprecie calidad de línea, simbología y elementos bien representados.
- Planos especializados:** Se presentarán planos relacionados con proyectos de instalaciones hidráulicas, sanitarias, eléctricas, estructurales, ecotecnias y acabados.

Referente a los planos: pueden ser a mano con instrumentos tradicionales o en algún software especializado (autocad), los planos deberán estar rotulados e identificados, con al menos, nombre del plano, persona autora, fecha de realización e institución.

- Maquetas:** Se presentarán maquetas de algún proyecto arquitectónico, realizado con cualquier material, que no supere las dimensiones de 80cm x 80cm de base y 45cm de altura.

La maqueta deberá llevar una cédula de identificación con los siguientes datos

- Título/descripción de la maqueta
- Nombre la persona autora
- Técnica
- Año y lugar de realización

ETE Auxiliar Fotógrafo, laboratorista y prensa

- Serie fotográfica:** se presentarán 3 fotografías, digitales o analógicas, con un tamaño de 8x10 pulgadas en impresión fotográfica, montadas en marialuís de cartulina sulfatada con respaldo de cartulina bristol, en tamaño 11x14 pulgadas. Cada foto estará identificada con los siguientes datos:

- Título de la obra
- Título de la serie
- Nombre la persona autora
- Técnica
- Año y lugar de toma

- Portafolio fotográfico:** Estará realizado hasta con 5 fotografías, montadas en carpeta, con protectores, para su revisión. Cada foto deberá llevar una cédula de identificación con los siguientes datos:

- Título de la obra
- Nombre la persona autora
- Técnica
- Año y lugar de toma

- c) **Obra individual:** Estará impresa en calidad fotográfica, en tamaño 11x14 pulgadas, montada en Marialuisa de cartulina sulfatada y respaldo de cartulina bristol, en tamaño 14x17 pulgadas.

La foto deberá llevar una cédula de identificación con los siguientes datos:

- Título de la obra
- Nombre la persona autora
- Técnica
- Año y lugar de toma

Los trabajos que sean aceptados formarán parte de la muestra "Legado, líneas y luz: 40 años de creación" que se realizará en las instalaciones de la Secretaría de Difusión Cultural de la ENP, fecha por confirmar.

5. Consideraciones finales:

Los asuntos no previstos o especificados en la presente convocatoria serán resueltos por el Comité Organizador y su decisión será inapelable.

ETE Auxiliar Auxiliar Museógrafo Restaurador

- a) **Infografía de un proyecto museográfico:** Realizado como actividad de aprendizaje en el ETE Auxiliar Museógrafo Restaurador; deberá presentarse de acuerdo con los siguientes criterios:

I) Integrar las etapas de planificación de una exposición ilustrada con imágenes de autoría propia

II) La infografía deberá considerar lo siguiente:

- 1) Impresa en tamaño 90 x 60 centímetros, en sentido vertical.
- 2) Montada sobre un soporte rígido.
- 3) Cubierta con una protección de papel bond blanco.
- 4) Integrar en la parte inferior de la infografía: Título de la Exposición; grupo y plantel donde se presentó.
- 5) La infografía deberá acompañarse de una cédula de pie descriptiva que presente los datos de la Infografía: Autor, título, grupo, plantel y ciclo escolar; así como una síntesis sobre el proyecto.
- 6) Ser infografía sobre investigación sobre museología, museografía.

- b) **Un modelo o prototipo:** Elaborado por la o el docente, para la enseñanza de un tema sobre Conservación y/o Contexto Histórico de la Cerámica, el Textil y el Papel. La pieza deberá acompañarse de una cédula de pie descriptiva que integre los siguientes datos generales: Autor, título, técnica y año. Y, una síntesis sobre la aplicación de la pieza como material didáctico para el modelamiento frente al grupo.

3. Recepción de trabajos:

Deberán ser entregados físicamente en la Coordinación de Estudios Técnicos Especializados, en la Dirección General, a partir de la publicación de esta convocatoria, hasta el 31 de octubre de 2025. También se deberá llenar el siguiente formulario, con la finalidad de tener información de su labor como docente, sobre las personas participantes para uso en la curaduría de la exposición.

<https://forms.gle/RevGD7rVa3fPYKEH6>

4. De la revisión y aceptación de los trabajos:

La evaluación de los trabajos será realizada por una comisión, la cual dará a conocer los resultados vía correo electrónico.

En caso de alguna observación se le indicará a la persona autora para que revise dicha observación y en el lapso de 5 días pueda realizar el cambio pertinente, para la entrega y montaje de la obra.





Universidad Nacional Autónoma de México
Escuela Nacional Preparatoria
Coordinación General de Estudios Técnicos Especializados

CONVOCATORIA

ETE OLIMPIADA

Con motivo del 40 Aniversario de los Estudios Técnicos Especializados (Opciones Técnicas), la Dirección General de la Escuela Nacional Preparatoria, a través de la Coordinación General de ETE, convoca a la comunidad estudiantil y académica a participar en la ETE Olimpiada que se llevará a cabo bajo las siguientes

BASES

1. Participantes

Podrá participar el alumnado inscrito y el profesorado activo en cualquiera de los once Estudios Técnicos Especializados de la Escuela Nacional Preparatoria.

2. Requisitos

- Se formarán equipos conformados por 15 integrantes de los distintos ETE.
- Cada equipo deberá registrarse a la competencia.
- Cada participante del equipo deberá presentarse con una playera alusiva a su ETE, así como con ropa y calzado deportivo

3. Registro

A partir de la publicación de esta convocatoria y hasta cubrir el cupo máximo (300 participantes - 20 equipos).

Se realizará a través del siguiente enlace:

<https://forms.gle/qLiQyi7tEJCT7a7x9>

4. Lugar y fecha de la competencia

Se realizará en el Plantel 1 "Gabino Barreda", ubicado en Av. de la Noria y Calle Prolongación de Aldama, s/n, Santa María Tepepan, Alcaldía de Xochimilco, CP. 16020, CDMX, el 13 de noviembre de 2025.

Todos los equipos deberán presentarse a las 11:30 horas, en el campo de fútbol americano.

5. Actividades

La dinámica se explicará en cada una de las estaciones.

6. Sistema de competencia

Se hará de acuerdo al número de participantes, habrá semifinales y finales.

Ganará el equipo que al final de los circuitos acumule más puntos.

7. Reglas

- En todo momento se deberá mantener el espíritu universitario, el respeto y la sana competencia.
- Se deberán seguir las indicaciones y reglas de cada estación.
- En caso de no cumplirse, el equipo será descalificado.

8. Premiación

Se entregará un reconocimiento a cada integrante de los equipos que ganen los tres primeros lugares.

9. Consideraciones finales

En caso de presentarse algún accidente, se considerará riesgo deportivo y será atendido por el personal médico de la dependencia, o bien, por el servicio de salud vigente del participante.

Los asuntos no previstos o especificados en la presente convocatoria serán resueltos por el Comité Organizador y su decisión será inapelable.

